Psaume 22

4ème dimanche de Carême A
4ème dimanche de Pâques A
Christ Roi A
16ème dimanche ordinaire B
Sacré-Cœur C

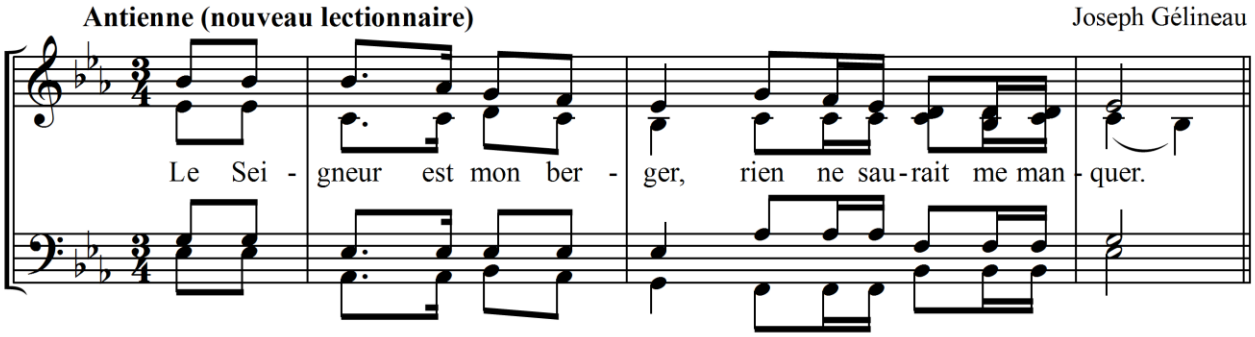

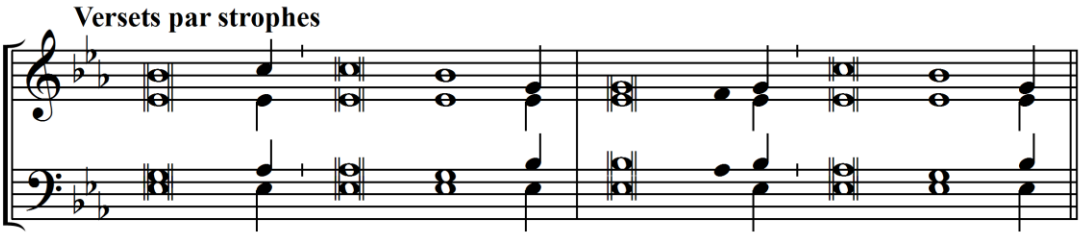

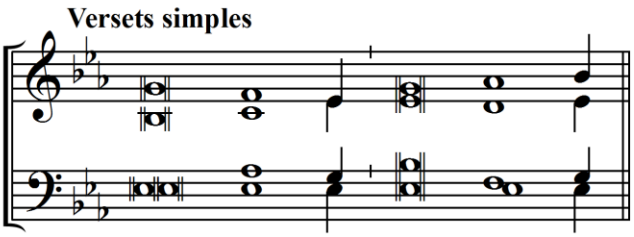

Le Seigneur est mon berger:
je ne manque de rien.
Sur des prés d´herbe fraîche,
il me fait reposer.

Il me mène vers les eaux tranquilles
et me fait revivre;
il me conduit par le juste chemin
pour l´honneur de son nom.

Si je traverse les ravins de la mort,
je ne crains aucun mal,
car tu es avec moi,
ton bâton me guide et me rassure.

Tu prépares la table pour moi
devant mes ennemis;
tu répands le parfum sur ma tête,
ma coupe est débordante.

Grâce et bonheur m´accompagnent
tous les jours de ma vie;
j´habiterai la maison du Seigneur
pour la durée de mes jours.